

Parque Nacional Tikal, 30 de Diciembre/ 2013.

Dra. Rosa María Chan.
Viceministra del Patrimonio Cultural y Natural.
Su Despacho.

Estimada Doctora Chan.

De la manera más atenta me dirijo a usted con el propósito de presentarle mi informe de resultados conforme a lo estipulado en el **Contrato administrativo No. 499-2013 por servicios Técnico Profesionales** aprobado mediante el **Acuerdo Ministerial No. 29-2013** correspondiente del 2 de Enero al 31 de Diciembre del presente año.

Resultados Cualitativos:

Durante el año 2013, se realizó los trabajos de conservación, restauración y excavación, según lo proyectado en el POA, año 2013.

Restauración, Conservación y estabilización de elementos constructivos de Templo IV.

1. Muro 3 Lado Este extremo Norte de hilera 13 a hilera 17,
2. Fachada este extremo norte remetimientos 1,2,
3. Lado norte primer basamento extremo este muro 3.
4. Restauración en saliente 1 y 2.
5. Lado norte primer basamento extremo este muro 2.
6. Lado norte primer basamento extremo este muro 1.
7. Lado este segundo basamento extremo norte muro 1.
8. Escalinata basamento de sustentación.
9. Recolección de materiales.
10. Registro fotográfico templo IV, templo II, templo III y palacio de las acanaladuras.
11. Desyerbe en parte superior de templo IV.
12. Registro gráfico de muros: 1, 2 y 3 primer basamento piramidal, lado este, extremo norte.
13. Registro gráfico de muros: 1, 2 y 3 primer basamento piramidal, lado norte, extremo este.

Excavación en segundo basamento lado este extremo norte unidades 9ª, 10, 11 y 12.

15. Restauración reinfeción de sillares en muro 1 del segundo basamento lado este extremo norte.

Resultados Cuantitativos:

Actividades realizadas.

1. Restauración y conservación del primer basamento piramidal, lados Este extremo Norte muros 3. (Se obtuvo un 76.47%). Con esto se completa el 100 %

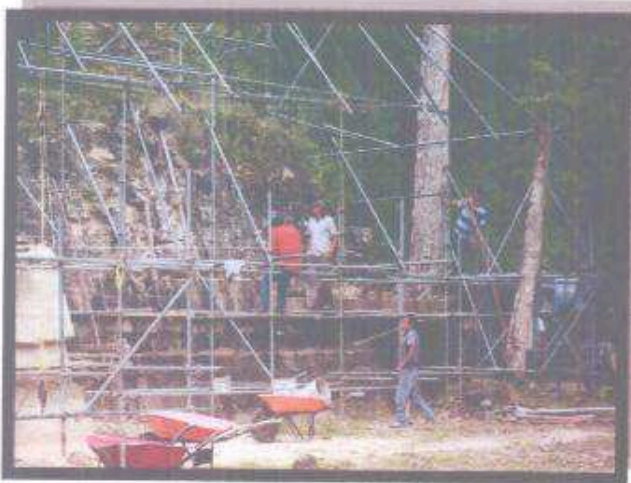

Antes de restauración



Después de la restauración y consolidación

2. Los trabajos en los remetimientos 1 y 2 de Fachada este extremo norte alcanzando el 100% de la restauración y conservación de los mismos.

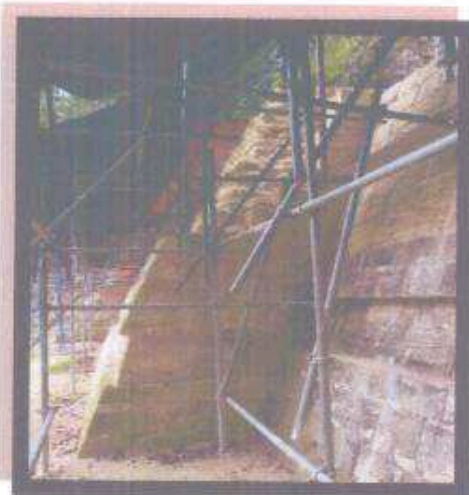

Remetimiento 1

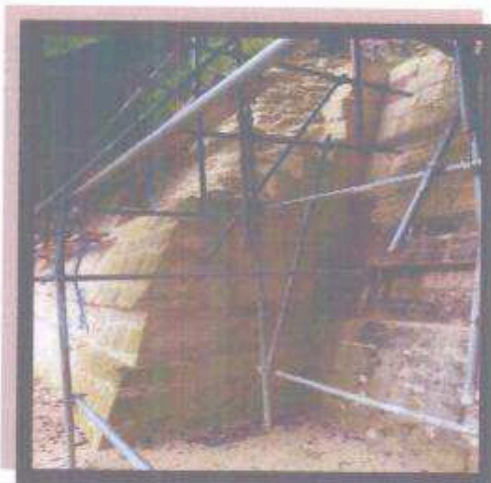

Remetimiento 2

3. Se realizó la excavación, excavación final y restauración por medio de colocación de piedras nuevas, piedras originales en muro 3 lado norte primer basamento extremo este lográndose el 100% del mismo.



4. Restauración por medio de colocación de piedras nuevas, piedras originales lado norte primer basamento extremo este, salientes de muro 1,2. alcanzando el 100%.



Saliente 1



Saliente 2

Con estas actividades se logró alcanzar lo programado en el POA 2013.

Atentamente.



José María Anavisca.

Vo. Bo.



Marco Tulio Castellanos Pinelo
SUB-ADMINISTRADOR
Parque Nacional Tikal
Dirección General del Patrimonio Cultural y Natural